**ROMÂNIA**
**JUDEȚUL BOTOŞANI**
**MUNICIPIUL BOTOŞANI**
**CONSILIUL LOCAL**

---

# HOTĂRÂRE
## privind aprobarea organigramei și statului de funcții ale aparatului de specialitate al Primarului municipiului Botoșani

**CONSILIUL LOCAL AL MUNICIPIULUI BOTOŞANI**,

analizând propunerile domnului Primar Cosmin Ionuț Andrei cu privire la aprobarea organigramei si statului de funcții ale aparatului de specialitate al Primarului Municipiului Botoșani, văzând raportul de specialitate al Serviciului Resurse umane, Salarizare nr. 2154/15.04. 2022 și rapoartele de avizare ale comisiilor de specialitate ale Consiliului Local,

în baza dispoziţiilor art. 129 alin. 2 lit. a) din Ordonanța de urgență a Guvernului nr. 57/2019 privind Codul administrativ, cu modificările și completările ulterioare și ale Legii - cadru nr.153/2017 privind salarizarea personalului plătit din fonduri publice,

în temeiul art. 196 alin. (1) lit a) și art. 240 alin. (2) din Ordonanța de urgență a Guvernului nr. 57/2019 din 3 iulie 2019 privind Codul administrativ, publicată în Monitorul Oficial al României nr. 555 din 5 iulie 2019,

## HOTĂRĂŞTE:

**Art. 1** Se aprobă organigrama și statul de funcții ale aparatului de specialitate al primarului municipiului Botoșani, conform anexelor nr. 1 și 2 care fac parte integrantă din prezenta hotărâre.

**Art. 2** La data intrării în vigoare a prezentei hotărâri, HCL nr. 91/2021 cu modificările și completările ulterioare își încetează valabilitatea.

**Art. 3** Primarul municipiului Botoşani, prin serviciile aparatului de specialitate, va duce la îndeplinire prevederile prezentei hotărâri.

**PREŞEDINTE DE ŞEDINȚĂ,**
**Consilier, Daniel Botezatu**

**CONTRASEMNEAZĂ,**
**Secretar general, Ioan Apostu**

**Botoșani, 29 aprilie 2022**
**Nr. 170**

ROMÂNI
JUDEŢUL BOTOŞANI
MUNICIPIUL BOTOŞANI
CONSILIUL LOCAL

# ORGANIGRAMA
## UAT MUNICIPIUL BOTOŞANI
## pe anul 2022

**Anexa nr. 1 la HCL nr. 170/29.04.2022**

A **Aparatul de specialitate al Primarului**

| Funcţii | Funcţii publice | Personal contractual | Total |
|---|---|---|---|
| **Conducere** | **21 +1** | **0** | **22** |
| **Execuţie** | **175** | **24** | **199** |
| **Personal medical** | | **60** | **60** |
| **Total** | **197** | **84** | **281** |

B. **Functii de demnitate publica – 3**
**Administrator public – 1**
**Cabinet primar – maxim 6 posturi**
**Cabinet viceprimar I– maxim 2 posturi**
**Cabinet viceprimar II- maxim 2 posturi**
**Posturi implementare proiecte – 10 posturi**

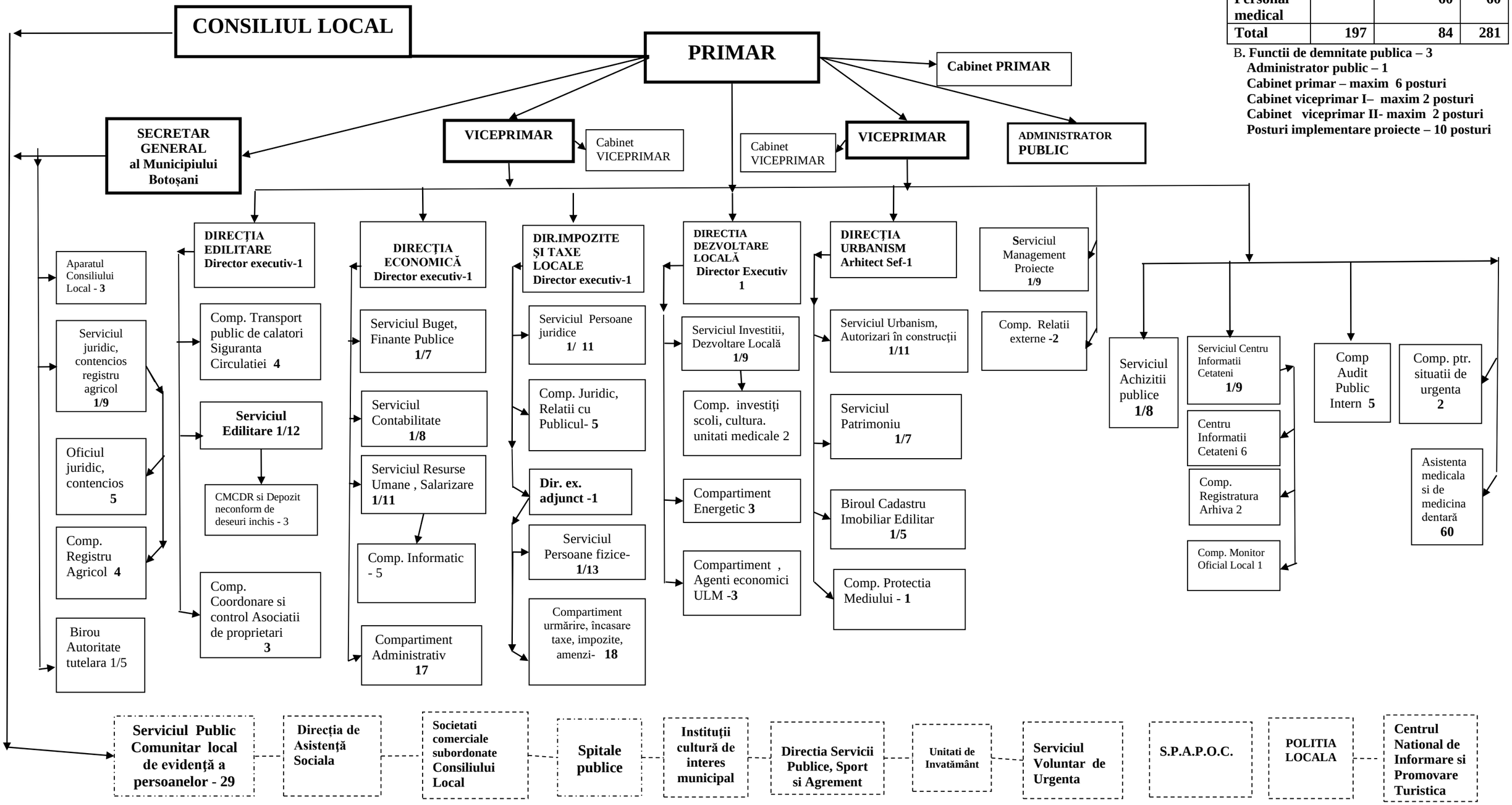


Preşedinte de şedinţă, Consilier Daniel Botezatu

Contrasemnează, **Secretar general, Ioan Apostu**

Anexa la HCL / 2020

# STAT NOMINAL DE PERSONAL
# SERVICIUL PUBLIC COMUNITAR LOCAL DE EVIDENŢA PERSOANELOR BOTOŞANI
# PE ANUL 2021

| Nr. crt. | Numele şi prenumele | Functii publice | | clasa | Grad/ grad profesional | nivel studii | Functii contractuale | grad/ treapt | nivel studii |
|---|---|---|---|---|---|---|---|---|---|
| | | de conducere | de execuţie | | | | | | |
| 1. | **Gabur Constantin Dorin** | **Şef serviciu** | | | **I** | **S** | | | |
| | **I. COMPARTIMENT STARE CIVILĂ** | | | | | | | | |
| 2. | Ciobanu Ecaterina | | consilier | I | superior | S | | | |
| 3. | Cornia Ramona-Mihaela | | consilier | I | superior | S | | | |
| 4. | Pătrar Botuşan Giuliana | | consilier juridic | I | principal | S | | | |
| 5. | Moşniagu Mihai | | consilier | I | superior | S | | | |
| 6. | **VACANT** | | referent | III | superior | M | | | |
| 7. | Bejinariu Camelia | | consilier | I | asistent | S | | | |
| 8. | Purice Elena | | consilier | I | superior | S | | | |
| 9. | Sandu Mihaela | | referent | III | superior | M | | | |
| | **II. BIROU EVIDENŢA PERSOANELOR** | | | | | | | | |
| | ***II.1 Compartiment Regim Evidenţă*** | | | | | | | | |
| 10 | **VACANT** | | consilier | I | superior | S | | | |
| 11 | **VACANT** | | consilier | I | superior | S | | | |
| 12 | **VACANT** | | consilier | I | asistent | S | | | |
| 13 | Papuc Daniel | | consilier | I | superior | S | | | |
| 14 | Budeanu Aurelian | | referent | III | superior | M | | | |
| 15 | Ciobanu Elena | | consilier | I | principal | S | | | |
| 16 | Alecu Iulian Petru | | consilier | I | principal | S | | | |
| 17 | *Popovici Tatiana Gabriela* | | | | | | *inspector de specialitate* | *I* | *S* |
| 18 | Tofan Elena Monica | | | | | | inspector de specialitate | IA | S |

| Nr. crt. | Numele şi prenumele | Functii publice | | clasa | Grad/ grad profesional | nivel studii | Functii contractuale | grad/ treapt | nivel studii |
|---|---|---|---|---|---|---|---|---|---|
| | | de conducere | de execuţie | | | | | | |
| 19 | Sava Lăcrămioara Florentina | | | | | | inspector de specialitate | IA | S |
| | ***II.2 Compartiment Ghişeu Unic*** | | | | | | | | |
| 20 | Belecciu Claudia | | consilier | I | superior | S | | | |
| 21 | Ionescu Daniel Cristian | | consilier | I | superior | S | | | |
| *22* | *Motriuc Bianca* | | *consilier* | *I* | *superior* | *S* | | | |
| 23 | *Blaga Ramona* | | *consilier* | *I* | *superior* | *S* | | | |
| 24 | Pavel Mihai | | referent | III | superior | M | | | |
| 25 | **VACANT** | | referent | III | superior | M | | | |
| 26 | Mihăianu Cătălin Ştefan | | referent | III | superior | M | | | |
| 27 | Corneschi Camelia Georgiana | | referent | III | superior | M | | | |
| | ***II.3 Compartiment Relaţii cu Publicul*** | | | | | | | | |
| 28. | Mihalache Livioara | | referent | III | superior | S | | | |
| 29. | Brehuescu Luminiţa | | | | | | arhivar | IA | M |

| | |
|---|---|
| **Nr. TOTAL FUNCŢII PUBLICE din care:** | **25** |
| **Nr. TOTAL FUNCŢII PUBLICE DE CONDUCERE** | 1 |
| **Nr. TOTAL FUNCŢII PUBLICE DE EXECUŢIE** | 24 |
| **NR. TOTAL FUNCŢII CONTRACTUALE DE EXECUŢIE** | **4** |
| **NR. TOTAL FUNCŢII CONTRACTUALE DE CONDUCERE** | 0 |
| **NUMĂR PERSONAL** | **29** |

**Initiator,**
**Primar, Cosmin Ionuţ Andrei**

**Avizat pentru legalitate**
**Secretar general, Ioan Apostu**

Anexa nr. 2 la HCL nr. 170/29.04.2(

**STAT DE FUNCTII**
**APARATUL DE SPECIALITATE AL PRIMARULUI MUNICIPIULUI BOTOSANI**

| Nr. crt. | Numele şi prenumele | Functii publice | | clasa | grad profesional | nivel studii | functia contractuala | treapta profesional | nivel studii |
|---|---|---|---|---|---|---|---|---|---|
| | | de conducere | de execuţie | | | | de executie | | |
| 1 | **Apostu Ioan** | **SECRETAR GENERAL** | | | | | | | |
| | **I. APARATUL CONSILIULUI LOCAL BOTOŞANI** | | | | | | | | |
| 2 | Bercea Valentina | | consilier juridic | I | superior | S | | | |
| 3 | Manolache Alina Ecaterina | | consilier | I | asistent | S | | | |
| 4 | Oroşanu Violeta | | consilier | I | superior | S | | | |
| | **II. SERVICIUL JURIDIC, CONTENCIOS, REGISTRU AGRICOL** | | | | | | | | |
| 5 | **Georgescu Oana-Gina** | **Şef serviciu** | | | **I** | **S** | | | |
| | ***II.1 Oficiul Juridic Contencios*** | | | | | | | | |
| 6 | Dolachi Pelin Dumitru Cătălin | | consilier juridic | I | superior | S | | | |
| 7 | Munteanu Bogdan | | consilier juridic | I | superior | S | | | |
| 8 | Sauciuc Simona | | consilier juridic | I | principal | S | | | |
| 9 | *Tanasă Sorina-Andrada** | | consilier juridic | I | *principal* | *S* | | | |
| 10 | Dieaciuc Viorela | | consilier juridic | I | principal | S | | | |
| | ***II.2 Compartiment Registru Agricol*** | | | | | | | | |
| 11 | Todireanu Maria | | referent | III | superior | M | | | |
| 12 | Durnea Marius Ionuţ | | consilier | I | principal | S | | | |
| 13 | Buţincu Doina Mihaiela | | consilier | I | superior | S | | | |
| 14 | Holcă Costin | | consilier | I | principal | S | | | |
| | **III. BIROUL AUTORITATE TUTELARA** | | | | | | | | |
| 15 | **Manolache Melania** | **Sef birou** | | | **I** | S | | | |
| 16 | Abogătoaie Tiberiu Mihai | | consilier | I | **superior** | S | | | |
| 17 | *Amariei Răzvan* | | consilier | I | *principal* | *S* | | | |
| 18 | Alexa Cătălin Mihai | | consilier | I | asistent | S | | | |
| 19 | **VACANT** | | cons.juridic | I | asistent | | | | |

| Nr. crt. | Numele şi prenumele | Functii publice | | clasa | grad profesional | nivel studii | functia contractuala | treapta profesional | nivel studii |
|---|---|---|---|---|---|---|---|---|---|
| | | de conducere | de execuţie | | | | de executie | | |
| 20 | Timofte Andra Mihaela | | consilier | I | asistent | S | | | |
| | **IV. DIRECŢIA EDILITARE** | | | | | | | | |
| 21 | **Semenescu Nicolae** | **Director executiv** | | | **I** | **S** | | | |
| | ***IV .1 Compartiment Transport public de călători, siguranţa circulaţiei*** | | | | | | | | |
| 22 | Lăzăruc Constantin Cristian | | consilier | I | superior | S | | | |
| 23 | **VACANT** | | consilier | I | superior | S | | | |
| 24 | Nanu Dorin | | consilier | I | superior | S | | | |
| 25 | Aungurencei Mirela Maria | | | | | | inspector specialitate | II | S |
| | ***IV.2 Serviciul Edilitare*** | | | | | | | | |
| 26 | **Beţenchi Bogdan Gabriel** | **Şef serviciu** | | | I | S | | | |
| 27 | Raţă Larissa Elena | | consilier | I | superior | S | | | |
| 28 | *Ciobanu Răzvan Daniel* | | consilier | I | *superior* | *S* | | | |
| 29 | **VACANT** | | consilier | I | superior | S | | | |
| 30 | Serac Octavian Adrian | | consilier | I | superior | S | | | |
| 31 | Pasparan Constantin | | consilier | I | superior | S | | | |
| 32 | Ciurariu Mihai Bogdan | | consilier | I | asistent | S | | | |
| 33 | Balan Sebastian Alin | | consilier | I | superior | S | | | |
| 34 | *Szocs Peter* | | consilier | I | *superior* | S | | | |
| 35 | Stoian Monica | | consilier | I | principal | S | | | |
| | ***IV.2.1 Centru municipal de colectare deşeuri reciclabile (CMCDR) şi Depozit neconform de deşeuri închis*** | | | | | | | | |
| 36 | **VACANT** | | consilier | I | superior | S | | | |
| 37 | Stănescu Dan | | | | | | inspector | IA | SSD |
| 38 | | | | | | | muncitor calificat | III | M |
| | ***IV.3 Compartiment Coordonare şi Control Asociaţii de Proprietari*** | | | | | | | | |
| 39 | Dutcă Marius | | consilier | I | superior | S | | | |
| 40 | Gabur Andaluzia Marinela | | consilier | I | superior | S | | | |
| 41 | Siminiceanu Gabriel Irinel | | consilier juridic | I | superior | S | | | |
| | **V. DIRECŢIA ECONOMICĂ** | | | | | | | | |

| Nr. crt. | Numele şi prenumele | Functii publice | | clasa | grad profesional | nivel studii | functia contractuala | treapta profesional | nivel studii |
|---|---|---|---|---|---|---|---|---|---|
| | | de conducere | de execuţie | | | | de executie | | |
| 42 | **Gheorghiţă Mirela Elena** | **Director executiv** | | | **II** | **S** | | | |
| | | | ***V.1 Serviciu Buget finanţe publice*** | | | | | | |
| 43 | **Bulmagă Geanina** | **Şef serviciu** | | | **I** | **S** | | | |
| 44 | Neculau Sorin | | consilier | I | superior | S | | | |
| 45 | Ţăruşi Simona | | consilier | I | superior | S | | | |
| 46 | **VACANT** | | referent | III | superior | M | | | |
| 47 | Colac Daniela | | consilier | I | superior | S | | | |
| 48 | Burlacu Ovidiu-Gabriel | | consilier | I | superior | S | | | |
| 49 | Teslaru Gabriela Nicoleta | | consilier | I | superior | S | | | |
| 50 | **VACANT** | | consilier | I | asistent | S | | | |
| | | | ***V.2 Serviciul Contabilitate*** | | | | | | |
| 51 | **Colbea Elena Alina** | **Şef serviciu** | | | **I** | **S** | | | |
| 52 | Ursache Mihaela | | consilier | I | superior | S | | | |
| 53 | Gagiuc Simona | | consilier | I | superior | S | | | |
| 54 | Petruţă Gabriela Brânduşa | | referent | III | superior | M | | | |
| 55 | **VACANT** | | consilier | I | superior | S | | | |
| 56 | *Cuşnir Tatiana* | | consilier | I | *superior* | S | | | |
| 57 | Lupaşcu Monica | | consilier | I | superior | S | | | |
| 58 | **VACANT** | | consilier | I | superior | S | | | |
| 59 | Ifrim Mihai | | referent | III | superior | M | | | |
| | | | ***V.3 Serviciul Resurse Umane, Salarizare*** | | | | | | |
| 60 | **Dumitrescu Anca Rodica** | **Şef serviciu** | | | **I** | **S** | | | |
| 61 | Mircea Carmen | | consilier | I | superior | S | | | |
| 62 | Aioanei Camelia | | consilier | I | superior | S | | | |
| 63 | Todirică Florina Carmen | | consilier | I | superior | S | | | |
| 64 | Groholschi Liliana Narcisa | | consilier | I | superior | S | | | |
| 65 | Ciubotaru Liliana ( Temp. Vacant) | | referent | III | superior | M | | | |
| | | | ***V.3.1. Compartiment Asigurarea calităţii*** | | | | | | |
| 66 | **VACANT** | | consilier | I | debutant | **S** | | | |

| Nr. crt. | Numele şi prenumele | Functii publice | | clasa | grad profesional | nivel studii | functia contractuala | treapta profesional | nivel studii |
|---|---|---|---|---|---|---|---|---|---|
| | | de conducere | de execuţie | | | | de executie | | |
| | | | ***V.3.2. Compartiment Informatic*** | | | | | | |
| 67 | Zamfirescu Raul | | consilier | I | superior | S | | | |
| 68 | Cozminschi Cezar Romeo | | consilier | I | superior | S | | | |
| 69 | Ştefancu Constantin Sebastian | | consilier | I | superior | S | | | |
| 70 | Aonofriesei Mihăiță | | consilier | I | principal | S | | | |
| 71 | Penciuc Marius Ilie | | consilier | I | debutant | S | | | |
| | | | ***V.4 Compartiment Administrativ*** | | | | | | |
| 72 | Ivanov Mihai | | | | | | magaziner | I | M |
| 73 | Andrei Costică | | | | | | şofer | I | M |
| 74 | **VACANT** | | | | | | inspector de specialitate | IA | S |
| 75 | Nechifor Valentin | | | | | | şofer | I | M |
| 76 | Pîslariu Ioan | | | | | | şofer | I | M |
| 77 | Pelinescu Florin | | | | | | şofer | I | M |
| 78 | Prisacariu Victor | | | | | | lăcătuş mecanic | III | M |
| 79 | Fetcu Liviu Ioan | | | | | | paznic | | M |
| 80 | Lupu Florin Dan | | | | | | paznic | | M |
| 81 | Anghelache Mihai Ovidiu | | | | | | paznic | | |
| 82 | Cercel Elena | | | | | | ingrijitoare | | |
| 83 | Ţurcanu Adriana | | | | | | ingrijitoare | | |
| 84 | Miron Maria | | | | | | îngrijitoare | | |
| 85 | Sposub Genoveva | | | | | | ingrijitoare | | |
| 86 | Vărvăruc Maria | | | | | | ingrijitoare | | |
| 87 | Rusu Petroneta | | | | | | ingrijitoare | | |
| 88 | Tanasă Pamfilia | | | | | | ingrijitoare | | |

**VI.DIRECTIA DE IMPOZITE SI TAXE**

| | | | | | | | | |
|---|---|---|---|---|---|---|---|---|
| 89 | **Lupu Lucian** | **Director executiv** | | **II** | **S** | | | |
| | | ***VI.1 Serviciul Persoane Juridice*** | | | | | | |

| Nr. crt. | Numele şi prenumele | Functii publice | | clasa | grad profesional | nivel studii | functia contractuala | treapta profesional | nivel studii |
|---|---|---|---|---|---|---|---|---|---|
| | | de conducere | de execuţie | | | | de executie | | |
| 90 | **Zaboloteanu Eugen** | **sef serviciu** | | | **I** | **S** | | | |
| 91 | Savu Teodor -Constantin | | consilier | I | superior | S | | | |
| 92 | **VACANT** | | consilier | I | superior | *S* | | | |
| 93 | Şoptelea Cristina | | consilier | I | superior | S | | | |
| 94 | Maftei Cătălina Mihaela | | consilier | I | superior | S | | | |
| 95 | Vlădeanu Nicoleta Ionela | | consilier | I | superior | S | | | |
| 96 | Popovici Gabriela Cornelia | | consilier | I | superior | S | | | |
| 97 | Mazilu Tatiana Mona | | consilier | I | superior | S | | | |
| 98 | Bârlădeanu Adriana | | inspector | I | superior | S | | | |
| 99 | **VACANT** | | inspector | I | superior | S | | | |
| 100 | Viziteu Dimitria Roxana | | inspector | I | asistent | S | | | |
| 101 | Orhei Daniela | | consilier | I | superior | S | | | |
| | ***VI.2 Compartiment Juridic, Relaţii cu publicul*** | | | | | | | | |
| 102 | Buzilă Liliana | | consilier juridic | I | superior | S | | | |
| 103 | Alexandrescu Cătălina | | consilier | I | superior | S | | | |
| 104 | Calotă Cristina | | consilier | I | superior | S | | | |
| 105 | Cristea Stefania Cristina | | consilier | I | superior | S | | | |
| 106 | Ciobanu Laura | | inspector | I | asistent | S | | | |
| | | | | | | | | | |
| 107 | **Pavăl Marius Bogdan** | **Director ex. adj.** | | | **II** | S | | | |
| | ***VI.3 Serviciul - Persoane Fizice*** | | | | | | | | |
| 108 | **Grosu Geanina Leyla** | **sef serviciu** | | | **I** | **S** | | | |
| 109 | Agafiţei Tamara | | consilier | I | superior | S | | | |
| 110 | Maxim Monica Daniela | | consilier | I | superior | S | | | |
| 111 | Sireţeanu Anca Tamara | | consilier | I | superior | S | | | |
| 112 | Arpăşanu Geanina-Mihaela | | consilier | I | superior | S | | | |
| 113 | Chihulcă Maria | | referent | III | superior | M | | | |
| 114 | Cristescu Alina Alexandrina | | consilier | I | superior | S | | | |
| 115 | Sandu Constantin | | consilier | I | superior | S | | | |

| Nr. crt. | Numele şi prenumele | Functii publice | | clasa | grad profesional | nivel studii | functia contractuala | treapta profesional | nivel studii |
|---|---|---|---|---|---|---|---|---|---|
| | | de conducere | de execuţie | | | | de executie | | |
| 116 | Drăgunea Liliana | | consilier | I | superior | S | | | |
| 117 | *Filip Alina** | | consilier | I | *superior* | *S* | | | |
| 118 | Pascaru Mihaela | | consilier | I | principal | S | | | |
| 119 | Iacob Elena | | referent | III | superior | M | | | |
| 120 | **VACANT** | | referent | III | superior | M | | | |
| 121 | **VACANT** | | consilier | I | superior | S | | | |
| | ***VI.4 Compartiment Urmărire Încasare Taxe, Impozite , Amenzi*** | | | | | | | | |
| 122 | Balan Viorica | | consilier | I | superior | S | | | |
| 123 | Hussein Gina | | inspector | I | superior | S | | | |
| 124 | Babei Eugen | | consilier | I | superior | S | | | |
| 125 | Dimitriu Anişoara | | consilier | I | superior | S | | | |
| 126 | Muşină Gafia Magdalena | | consilier | I | superior | S | | | |
| 127 | Avătămăniţei Stelică | | inspector | I | superior | S | | | |
| 128 | Hucail Tiberiu | | inspector | I | superior | S | | | |
| 129 | Pânzariu Paula | | inspector | I | superior | S | | | |
| 130 | Fecioru Liliana Livioara | | referent | III | superior | M | | | |
| 131 | Şodrîngă Iuliana Cristina | | consilier | I | superior | S | | | |
| 132 | Ţapu Mariana | | consilier | I | superior | S | | | |
| 133 | Tincu Monica Elena | | consilier | I | superior | S | | | |
| 134 | Ciotină Corneliu | | consilier | I | superior | S | | | |
| 135 | Lungu Elena-Mihaela | | consilier | I | superior | S | | | |
| 136 | Hriţcu Cristina Geanina | | consilier | I | superior | S | | | |
| 137 | Ciobănaşu Gabriela | | consilier | I | principal | S | | | |
| 138 | Vasilache Cătălin Gabriel | | referent | III | superior | M | | | |
| 139 | Mic Adrian | | referent | III | superior | M | | | |

**VII. DIRECŢIA DEZVOLTARE LOCALĂ**

| | | | | | | | | |
|---|---|---|---|---|---|---|---|---|
| 140 | **Fetcu Petru Cătălin** | **Director executiv** | | **I** | **S** | | | |
| | ***VII.1 Serviciul Investiţii, Dezvoltare Locală*** | | | | | | | |

| Nr. crt. | Numele şi prenumele | Functii publice | | clasa | grad profesional | nivel studii | functia contractuala | treapta profesional | nivel studii |
|---|---|---|---|---|---|---|---|---|---|
| | | de conducere | de execuţie | | | | de executie | | |
| 141 | **Mîţu Florin** | **Şef serviciu** | | | I | S | | | |
| 142 | Rusu Doina Melozina | | consilier | I | superior | S | | | |
| 143 | Strugariu Elena | | consilier | I | superior | S | | | |
| 144 | **VACANT** | | consilier | I | superior | **S** | | | |
| 145 | Popescu Andra Elena | | consilier | I | superior | S | | | |
| 146 | Kohut Mihaela | | consilier | I | superior | S | | | |
| 147 | Acsinte Gheorghe | | consilier | I | superior | S | | | |
| 148 | **VACANT** | | consilier | I | debutant | S | | | |
| | ***VII.1.1 Compartiment Investiţii Şcoli, Cultură, Unităţi Medicale*** | | | | | | | | |
| 149 | **VACANT** | | consilier | I | asistent | S | | | |
| 150 | Aungurenci Adrian Ionuț | | consilier | I | principal | S | | | |
| | **VII.2 Compartiment Energetic** | | | | | | | | |
| 151 | Zahariuc Neculai | | consilier | I | superior | S | | | |
| 152 | Harcotă Camelia | | consilier | I | superior | S | | | |
| 153 | Aiordăchioaie Daniela Elena | | consilier | I | superior | S | | | |
| | **VII.3 Compartiment Agenti Economici si ULM** | | | | | | | | |
| 154 | Prispian Monica Electra | | consilier juridic | I | superior | S | | | |
| 155 | Sofian Silviu | | consilier | I | superior | S | | | |
| 156 | **VACANT** | | consilier | I | superior | S | | | |

**VIII. DIRECŢIA URBANISM**

| | | | | | | | | | |
|---|---|---|---|---|---|---|---|---|---|
| 157 | **Agavriloae Alexandru** | **Arhitect şef** | | | **I** | **S** | | | |
| | ***VIII.1 Serviciul Urbanism , Autorizări în Construcţii*** | | | | | | | | |
| 158 | **Antoche Luminiţa Mihaela** | **Şef serviciu** | | | **I** | **S** | | | |
| 159 | Gonciar Gabriela Doina | | consilier | I | superior | S | | | |
| 160 | Ciubotaru Cătălina Cristina | | consilier | I | superior | S | | | |
| 161 | Sfetcu Mihaela | | consilier | I | superior | S | | | |

| Nr. crt. | Numele şi prenumele | Functii publice | | clasa | grad profesional | nivel studii | functia contractuala | treapta profesional | nivel studii |
|---|---|---|---|---|---|---|---|---|---|
| | | de conducere | de execuţie | | | | de executie | | |
| 162 | Vamanu Ionuț | | consilier | I | superior | S | | | |
| 163 | Eram Ovidiu Daniel | | consilier | I | superior | S | | | |
| 164 | *Partenie Lăcrămioara* | | consilier | I | *superior* | S | | | |
| 165 | *Pantiru Gagos Elena** | | consilier | I | *principal* | S | | | |
| 166 | **VACANT** | | consilier | I | principal | S | | | |
| 167 | Miftode Lucian | | consilier | I | asistent | S | | | |
| 168 | Zaharia Doina | | | | | | inspector specialitate | I | S |
| | ***VIII.2 Serviciul Patrimoniu*** | | | | | | | | |
| 169 | **Gherase Iulius Sebastian -exercit. temp.** | **Şef serviciu** | | | **I** | **S** | | | |
| 170 | Artimon Gabriela Loredana | | consilier | I | superior | S | | | |
| 171 | ***Temp. Vacant*** | | consilier juridic | I | superior | S | | | |
| 172 | Bălinișteanu Anca-Cristina | | consilier | I | debutant | S | | | |
| 173 | *Anton Olimpia Brîndușa* | | consilier | I | *superior* | S | | | |
| 174 | Cical Claudia Annabella | | consilier juridic | I | superior | S | | | |
| 175 | Lionte Paraschiva-Gabriela | | consilier | I | principal | S | | | |
| 176 | Dumitraş Elena Daniela | | consilier | I | superior | S | | | |
| | ***VIII.3 Birou Cadastru Imobiliar Edilitar*** | | | | | | | | |
| 177 | Maleş George-Cătălin | **Şef birou** | | | **I** | **S** | | | |
| 178 | Huţanu Petru Ciprian | | consilier | I | superior | S | | | |
| 179 | *Dieaconu Răzvan Mihai* | | consilier | I | *superior* | **S** | | | |
| 180 | Daniliuc Alin Ionuţ | | referent | III | superior | M | | | |
| 181 | Ciobanu Ana Maria | | consilier | I | principal | S | | | |
| 182 | Cuciureanu Ioana Nicoleta | | consilier | I | superior | S | | | |
| | ***VIII. 4 Compartiment Protecția Mediului*** | | | | | | | | |
| 184 | *Mănescu Andreea* | | consilier | I | *principal* | S | | | |
| | | | | | | | | | |
| | **IX. SERVICIUL MANAGEMENT PROIECTE** | | | | | | | | |
| 185 | **Bălășcău Raluca Maria** | **Şef serviciu** | | | **I** | **S** | | | |

| Nr. crt. | Numele şi prenumele | Functii publice | | clasa | grad profesional | nivel studii | functia contractuala | treapta profesional | nivel studii |
|---|---|---|---|---|---|---|---|---|---|
| | | de conducere | de execuţie | | | | de executie | | |
| 186 | Petrariu Beatris Marilena | | consilier | I | superior | S | | | |
| 187 | Roman Mihaela | | consilier | I | superior | S | | | |
| 188 | Poede Ștefan Alexandru | | consilier juridic | I | principal | S | | | |
| 189 | Aștefănoaei Daniela Petronela | | consilier | I | superior | S | | | |
| 190 | *Vrajotis Oana Alexandra* | | consilier | I | *principal* | S | | | |
| 191 | Bigios Marina | | consilier | I | superior | S | | | |
| 192 | Aconstantinesei Ioana-Cătălina | | consilier | I | superior | S | | | |
| 193 | **VACANT** | | consilier | I | asistent | *S* | | | |
| 194 | **VACANT** | | consilier | I | asistent | *S* | | | |
| | **X. COMPARTIMENT RELAȚII EXTERNE** | | | | | | | | |
| 194 | Albu Ortansa Eugenia | | consilier | I | superior | S | | | |
| 195 | Nanea Nicolae Claudiu | | consilier | I | superior | S | | | |
| | **XI. SERVICIUL ACHIZIȚII PUBLICE** | | | | | | | | |
| 196 | **Aniţei Daniela** | **Şef serviciu** | | | **I** | **S** | | | |
| 197 | Răcilă Aurica (temp. Vacant) | | consilier achiziții publice | I | principal | S | | | |
| 198 | Cojocariu Carmen | | consilier achiziții publice | I | principal | S | | | |
| 199 | Ciubotariu Maria | | consilier achiziții publice | I | superior | S | | | |
| 200 | Chiriac Valică | | consilier achiziții publice | I | superior | S | | | |
| 201 | Aruxandei Iuliana - Mădălina | | consilier juridic | I | principal | S | | | |
| 202 | Rotaru Oana Geanina | | consilier achiziții publice | I | superior | S | | | |
| 203 | Funduianu Mihaela Dumitrița | | consilier achiziții publice | I | asistent | S | | | |
| 204 | Dumitraș Danuzia Mirela | | consilier achiziții publice | I | principal | S | | | |
| | **XII. SERVICIUL CENTRU INFORMAȚII CETĂȚENI** | | | | | | | | |
| 205 | **Ciubotaru Iulian** | **Şef serviciu** | | | **I** | **S** | | | |
| | ***XIV.1 Comp. Centru Informaţii Cetăţeni*** | | | | | | | | |
| 206 | Paşparan Mariana | | consilier | I | superior | S | | | |
| 207 | Marfievici George Octavian | | consilier | I | superior | S | | | |
| 208 | *Fichman Ecaterina Iuliana* | | consilier | I | *superior* | S | | | |

| Nr. crt. | Numele şi prenumele | Functii publice | | clasa | grad profesional | nivel studii | functia contractuala | treapta profesional | nivel studii |
|---|---|---|---|---|---|---|---|---|---|
| | | de conducere | de execuţie | | | | de executie | | |
| 209 | Furnica Maricica | | consilier | I | principal | S | | | |
| 210 | Andrei Mirela Loredana | | referent | III | superior | M | | | |
| 211 | Borcoi Petru Jupter | | | | | | referent | I | SSD |
| | ***XIV.2 Compartiment Registratura Arhiva*** | | | | | | | | |
| 212 | Popuşoi Viorica | | | | | | arhivar | II | M |
| 213 | Fercalo Petronela Paula | | | | | | referent | IA | M |
| | ***XIV.3 Compartiment Monitorul Oficial*** | | | | | | | | |
| 214 | Mocanu Niculina | | consilier | I | superior | S | | | |

**XIII. COMPARTIMENT AUDIT PUBLIC INTERN**

| | | | | | | | | | |
|---|---|---|---|---|---|---|---|---|---|
| 215 | **VACANT** | | auditor | I | superior | S | | | |
| 216 | Boancă Adrian Corneliu | | auditor | I | superior | S | | | |
| 217 | Alupei Nicoleta Daniela | | auditor | I | superior | S | | | |
| 218 | Lupu Tamara | | auditor | I | superior | S | | | |
| 219 | Rîznic Sorin Mihai | | auditor | I | superior | S | | | |
| | **XIV. COMPARTIMENT PENTRU SITUAŢII DE URGENŢĂ** | | | | | | | | |
| 220 | Roglinschi Ionel | | referent | III | superior | M | | | |
| 221 | Manoliu Monica | | consilier | I | debutant | S | | | |

**XV. COMPARTIMENT ASISTENŢĂ MEDICALĂ ŞI DE MEDICINĂ DENTARĂ DIN UNITĂȚILE DE ÎNVĂȚĂMÂNT PREUNIVERSITAR DE STAT**

| | | | | | | | | | | |
|---|---|---|---|---|---|---|---|---|---|---|
| 222-224 | | | | | | | | medic primar | | S |
| 225-227 | | | | | | | | medic specialist | | S |
| 228-229 | | | | | | | | medic | | S |
| 230-231 | | | | | | | | medic stomatolog | | S |

| Nr. crt. | Numele şi prenumele | Functii publice | | | clasa | grad profesional | nivel studii | functia contractuala | treapta profesional | nivel studii |
|---|---|---|---|---|---|---|---|---|---|---|
| | | de conducere | de execuţie | | | | | de executie | | |
| 232-281 | | | | | | | | asistent medical | | PL |

* Raport de serviciu suspendat conform prevederilor art.514 alin. (1) lit. a) din OUG nr. 57/2019 privind Codul Administrativ cu modificările și completările ul

**A. Aparatul de specialitate al primarului**

| | |
|---|---|
| **Nr. TOTAL FUNCŢII PUBLICE , din care** | **197** |
| **Nr. TOTAL FUNCŢII PUBLICE DE CONDUCERE**** | 21+1 |
| **Nr. TOTAL FUNCŢII PUBLICE DE EXECUŢIE** | 175 |
| **NR. TOTAL FUNCŢII CONTRACTUALE , din care** | **24** |
| **Nr. TOTAL FUNCŢII CONTRACTUALE DE CONDUCERE** | 0 |
| **Nr. TOTAL FUNCŢII CONTRACTUALE DE EXECUŢIE** | **24** |
| **NR. TOTAL DE FUNCTII CONTRACTUALE PERSONAL MEDICAL** | **60** |
| **NR. TOTAL FUNCŢII ÎN INSTITUŢIE** | **281** |

** In totalul funcţiilor publice de conducere este inclusa şi funcţia publică de secretar general al municipiului Botoşani

**B.**

| | |
|---|---|
| **FUNCȚII DE DEMNITATE PUBLICĂ** | **3** |
| **ADMINISTRATOR PUBLIC** | **1** |
| CABINET PRIMAR | **max. 6** |
| CABINET VICEPRIMAR I | **max. 2** |
| CABINET VICEPRIMAR II | **max. 2** |
| **TOTAL** | **14** |

**Preşedinte de şedinţă, Consilier Daniel Botezatu** **Contrasemnează, Secretar general, Ioan Apostu**